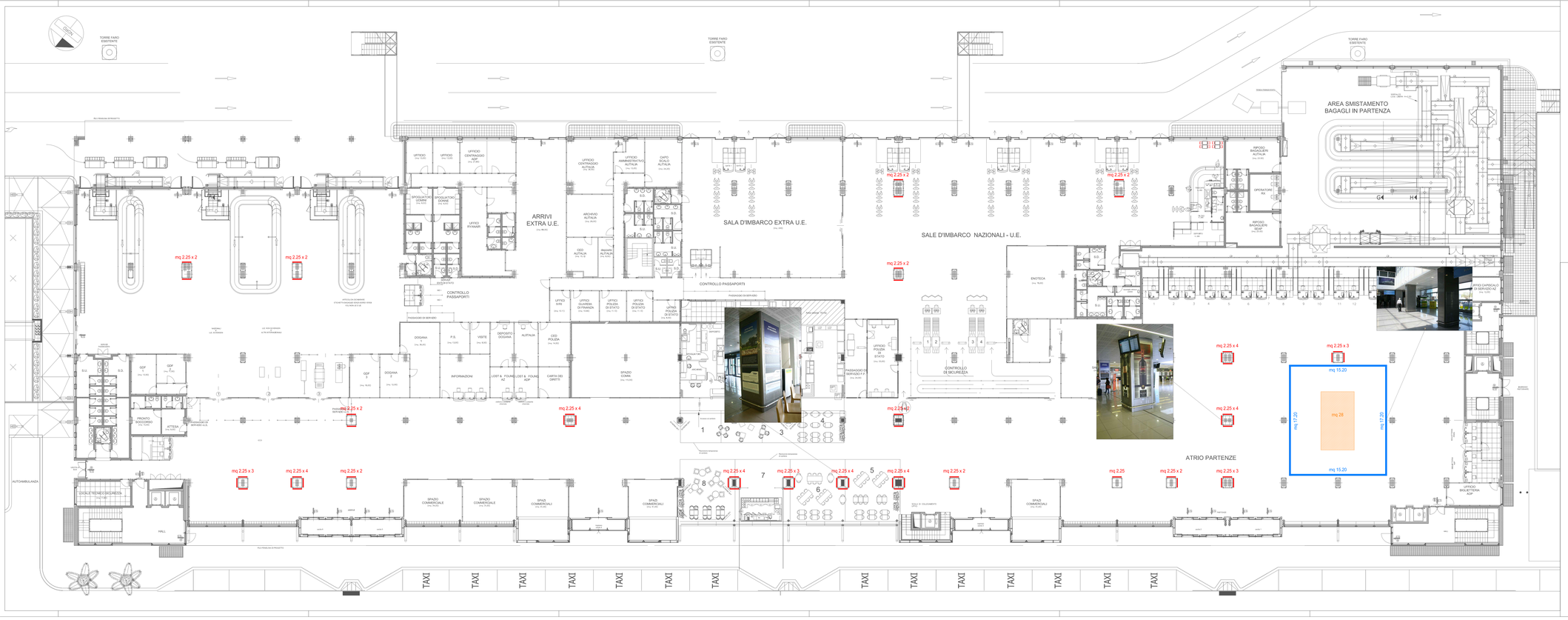

Legenda

MAXISCHERMO A LED	mq 64,80
PILASTRI	mq 137,25
AREA SU PAVIMENTO	mq 28,00
Totale	mq 230,05

MINISTERO DELLE INFRASTRUTTURE E DEI TRASPORTI
ENAC - Ente Nazionale Aviazione Civile

AEROPORTO CIVILE DI BARI - PALESE

Regione Puglia | AEROPORTI DI PUGLIA | ENAC Ente Nazionale per l'Aviazione Civile

LAVORI

Aeroporto di Bari - Brindisi - Foggia - Grottaglie

AREE DESTINATE A SPAZI PUBBLICITARI

Affidamento in subconcessione in esclusiva delle aree e degli spazi indicati nelle planimetrie, interni ed esterni degli Aeroporti di Bari, Brindisi, Foggia e Grottaglie (Ta).

LIBD

Direttore Generale	Marco FRANCHINI
Progettazione	Geom. Marco ARMENISE
Responsabile del Procedimento	Marco FRANCHINI
PH Progettazione	Arch. Marco CATAMERO
PH Manutenzione	

pubblicità

TITOLO

PROGETTO ESECUTIVO

AEROPORTO DI BRINDISI
INTERNO AEROSTAZIONE

APPROVAZIONI

RIF. NORMATIVI: L.1228 1/03 - 2008 L.1298 2007/2010

ELABORATO: PE - PUBB. 05

ELABORATO DA: Geom. Marco ARMENISE

DATA ESECUZIONE: MARZO 2014

N° RISPONDENTE: 05

REVISIONI