MURATURA BLOCCHI FORATI 40 INTONACATI AD ENTRAMBI I LATI

M.I. 12

DESCRIZIONE	COD. ELENCO P.
Muratura in blocchi di termo–laterizio alveolato con malta cementizia a 4,00 q, in opera con gli oneri della voce 03.02.08.01: spessore di 40 cm	03.02.08.06.07
Intonaco a mezzo stucco formato da intonaco grezzo con malta fine di calce tirata a fratazzo ed applicata a mano con predisposte poste e guide dello spessore di circa 20 mm, rifinito con sovrastante strato di circa 2 mm di malta per stucchi, perfettamente levigato con fratazzo metallico. compreso l'onere degli occorrenti ponteggi fino a 4,00 m di altezza dei locali: con strato di circa 2 mm di malta per stucchi su pareti interne	03.02.10.10.01
Tinteggiatura altamente traspirante di superfici interne finite a intonaco confezionato con calce idraulica naturale o premiscelati naturali tipo cocciopesto, mediante soluzione a base di latte di calce prodotto con grassello di calce grassa di fossa, lungamente stagionata e perfettamente estinta. Tutti gli altri componenti saranno dichiarati dal produttore in forma semplice per garantirne il controllo, totalmente esenti da prodotti petrolderivati, biocidi e da altre sostanze tossiche e/o nocive; in particolare i pigmenti in polvere saranno ricavati esclusivamente da terre, ossidi e perossidi, polveri carbonatiche micronizzate, nonchè blu di rame e cobalto, e dovranno comunque garantire la fotostabilità; il fissativo sarà prodotto esclusivamente con colle a base di materie prime di origine animale e/o vegetale, quali albume e tuorlo d'uovo pastorizzati freschi, latte pastorizzato fresco, caseina, amidi, colle animali di pesce o coniglio, cera d'api, gomme vegetali; le cariche minerali saranno esclusivamente carbonati di calcio amorfi e cristallini, mica, talco, polvere di marmo, alabastri, sabbie silicee, argilla; i coadiuvanti saranno esclusivamente di tipo minerale e/o animale e/o vegetale, quali acqua, borace, borati di calcio, sali marini, allume, olii essenziali, olio di lino, cera d'api, propoli, aceto, estratti vegetali, sapone. Compreso: gli eventuali ponteggi provvisori e ogni opera per dare il titolo compiuto e finito a regola d'arte. Escluso i ponteggi fissi. Tinteggiatura altamente traspirante di soffitti e pareti interni a tre mani eseguita a pennello, secondo le seguenti operazioni principali: 1. raschiatura e spazzolatura della vecchia tinta; 2. eventuale stuccatura di piccole screpolature; 3. levigatura con carta vetrata; 4. prima mano di pittura al latte di calce; 5. successive due mani confezionate con aggiunta di pigmenti naturali, colle naturali, cariche e coadiuvanti ecologici.	10.02.01.13.04

MURATURA BLOCCHI FORATI 15 INTONACATI E/O RIVESTITI

M.I. 13

DESCRIZIONE	COD. ELENCO P.
Muratura in elevazione, con forati da 25x25 cm: spessore di 15 cm	03.02.08.05.04
Intonaco a mezzo stucco formato da intonaco grezzo con malta fine di calce tirata a fratazzo ed applicata a mano con predisposte poste e guide dello spessore di circa 20 mm, rifinito con sovrastante strato di circa 2 mm di malta per stucchi, perfettamente levigato con fratazzo metallico. compreso l'onere degli occorrenti ponteggi fino a 4,00 m di altezza dei locali: con strato di circa 2 mm di malta per stucchi su pareti interne	03.02.10.10.01
Tinteggiatura altamente traspirante di superfici interne finite a intonaco confezionato con calce idraulica naturale o premiscelati naturali tipo cocciopesto, mediante soluzione a base di latte di calce prodotto con grassello di calce grassa di fossa, lungamente stagionata e perfettamente estinta. Tutti gli altri componenti saranno dichiarati dal produttore in forma semplice per garantirne il controllo, totalmente esenti da prodotti petrolderivati, biocidi e da altre sostanze tossiche e/o nocive; in particolare i pigmenti in polvere saranno ricavati esclusivamente da terre, ossidi e perossidi, polveri carbonatiche micronizzate, nonchè blu di rame e cobalto, e dovranno comunque garantire la fotostabilità; il fissativo sarà prodotto esclusivamente con colle a base di materie prime di origine animale e/o vegetale, quali albume e tuorlo d'uovo pastorizzati freschi, latte pastorizzato fresco, caseina, amidi, colle animali di pesce o coniglio, cera d'api, gomme vegetali; le cariche minerali saranno esclusivamente carbonati di calcio amorfi e cristallini, mica, talco, polvere di marmo, alabastri, sabbie silicee, argilla; i coadiuvanti saranno esclusivamente di tipo minerale e/o animale e/o vegetale, quali acqua, borace, borati di calcio, sali marini, allume, olii essenziali, olio di lino, cera d'api, propoli, aceto, estratti vegetali, sapone. Compreso: gli eventuali ponteggi provvisori e ogni opera per dare il titolo compiuto e finito a regola d'arte. Escluso i ponteggi fissi. Tinteggiatura altamente traspirante di soffitti e pareti interni a tre mani eseguita a pennello, secondo le seguenti operazioni principali: 1. raschiatura e spazzolatura della vecchia tinta; 2. eventuale stuccatura di piccole screpolature; 3. levigatura con carta vetrata; 4. prima mano di pittura al latte di calce; 5. successive due mani confezionate con aggiunta di pigmenti naturali, colle naturali, cariche e coadiuvanti ecologici.	10.02.01.13.04
Rivestimento di pareti con piastrelle di gres porcellanato, di prima scelta, poste in opera su intonaco rustico, da pagarsi a parte, con idonea malta cementizia, disposte secondo qualsiasi configurazione geometrica, compresa la suggellatura dei giunti con cemento bianco o colorato, i pezzi speciali (angoli, spigoli, terminali, zoccoli), i tagli a misura, gli sfridi, il tiro in alto e il calo dei materiali, la lavatura con acido diluito e pulitura finale, ogni altro onere e magistero per dare il lavoro finito a regola d'arte: piastrelle a tinta unita naturale, levigato, dimensioni 20x20 cm	04.02.08.03.02

MURATURA BLOCCHI FORATI 15 RIVESTITI

M.I. 14

DESCRIZIONE	COD. ELENCO P.
Muratura in elevazione, con forati da 25x25 cm: spessore di 15 cm	03.02.08.05.04
Intonaco a mezzo stucco formato da intonaco grezzo con malta fine di calce tirata a fratazzo ed applicata a mano con predisposte poste e guide dello spessore di circa 20 mm, rifinito con sovrastante strato di circa 2 mm di malta per stucchi, perfettamente levigato con fratazzo metallico. compreso l'onere degli occorrenti ponteggi fino a 4,00 m di altezza dei locali: con strato di circa 2 mm di malta per stucchi su pareti interne	03.02.10.10.01
Rivestimento di pareti con piastrelle di gres porcellanato, di prima scelta, poste in opera su intonaco rustico, da pagarsi a parte, con idonea malta cementizia, disposte secondo qualsiasi configurazione geometrica, compresa la suggellatura dei giunti con cemento bianco o colorato, i pezzi speciali (angoli, spigoli, terminali, zoccoli), i tagli a misura, gli sfridi, il tiro in alto e il calo dei materiali, la lavatura con acido diluito e pulitura finale, ogni altro onere e magistero per dare il lavoro finito a regola d'arte: piastrelle a tinta unita naturale, levigato, dimensioni 20x20 cm	04.02.08.03.02

MURATURA BLOCCHI FORATI 15 INTONACATI E/O RIVESTITI

M.I. 15

DESCRIZIONE	COD. ELENCO P.
Muratura in elevazione, con forati da 25x25 cm: spessore di 15 cm	03.02.08.05.04
Intonaco a mezzo stucco formato da intonaco grezzo con malta fine di calce tirata a fratazzo ed applicata a mano con predisposte poste e guide dello spessore di circa 20 mm, rifinito con sovrastante strato di circa 2 mm di malta per stucchi, perfettamente levigato con fratazzo metallico. compreso l'onere degli occorrenti ponteggi fino a 4,00 m di altezza dei locali: con strato di circa 2 mm di malta per stucchi su pareti interne	03.02.10.10.01
Tinteggiatura altamente traspirante di superfici interne finite a intonaco confezionato con calce idraulica naturale o premiscelati naturali tipo cocciopesto, mediante soluzione a base di latte di calce prodotto con grassello di calce grassa di fossa, lungamente stagionata e perfettamente estinta. Tutti gli altri componenti saranno dichiarati dal produttore in forma semplice per garantirne il controllo, totalmente esenti da prodotti petrolderivati, biocidi e da altre sostanze tossiche e/o nocive; in particolare i pigmenti in polvere saranno ricavati esclusivamente da terre, ossidi e perossidi, polveri carbonatiche micronizzate, nonchè blu di rame e cobalto, e dovranno comunque garantire la fotostabilità; il fissativo sarà prodotto esclusivamente con colle a base di materie prime di origine animale e/o vegetale, quali albume e tuorlo d'uovo pastorizzati freschi, latte pastorizzato fresco, caseina, amidi, colle animali di pesce o coniglio, cera d'api, gomme vegetali; le cariche minerali saranno esclusivamente carbonati di calcio amorfi e cristallini, mica, talco, polvere di marmo, alabastri, sabbie silicee, argilla; i coadiuvanti saranno esclusivamente di tipo minerale e/o animale e/o vegetale, quali acqua, borace, borati di calcio, sali marini, allume, olii essenziali, olio di lino, cera d'api, propoli, aceto, estratti vegetali, sapone. Compreso: gli eventuali ponteggi provvisori e ogni opera per dare il titolo compiuto e finito a regola d'arte. Escluso i ponteggi fissi. Tinteggiatura altamente traspirante di soffitti e pareti interni a tre mani eseguita a pennello, secondo le seguenti operazioni principali: 1. raschiatura e spazzolatura della vecchia tinta; 2. eventuale stuccatura di piccole screpolature; 3. levigatura con carta vetrata; 4. prima mano di pittura al latte di calce; 5. successive due mani confezionate con aggiunta di pigmenti naturali, colle naturali, cariche e coadiuvanti ecologici.	10.02.01.13.04

ZOCCOLINO SU SUPERFICI INTERNE TINTEGGIATE

DESCRIZIONE	COD. ELENCO P.
Zoccolino battiscopa in gres fine porcellanato, posto in opera con malta cementizia, compresa la stuccatura, la stilatura e la suggellatura dei giunti con cemento puro, i tagli a misura, gli sfridi, la pulitura finale ed ogni altro onere e magistero per dare il lavoro finito a regola d'arte: delle dimensioni di 9 x 40 cm	04.02.06.01.02

ZOCCOLINO SU SUPERFICI ESTERNE TINTEGGIATE

DESCRIZIONE	COD. ELENCO P.
–	–

N.B. TUTTI I RIVESTIMENTI CERAMICI RAGGIUNGONO UN'ALTEZZA DI H=2.00 m

MURATURA BLOCCHI FORATI 30 INTONACATI E/O RIVESTITI

M.I. 09

DESCRIZIONE	COD. ELENCO P.
Muratura in blocchi di termo–laterizio alveolato con malta cementizia a 4,00 q, in opera con gli oneri della voce 03.02.08.01: spessore di 30 cm	03.02.08.06.05
Intonaco a mezzo stucco formato da intonaco grezzo con malta fine di calce tirata a fratazzo ed applicata a mano con predisposte poste e guide dello spessore di circa 20 mm, rifinito con sovrastante strato di circa 2 mm di malta per stucchi, perfettamente levigato con fratazzo metallico. compreso l'onere degli occorrenti ponteggi fino a 4,00 m di altezza dei locali: con strato di circa 2 mm di malta per stucchi su pareti interne	03.02.10.10.01
Tinteggiatura altamente traspirante di superfici interne finite a intonaco confezionato con calce idraulica naturale o premiscelati naturali tipo cocciopesto, mediante soluzione a base di latte di calce prodotto con grassello di calce grassa di fossa, lungamente stagionata e perfettamente estinta. Tutti gli altri componenti saranno dichiarati dal produttore in forma semplice per garantirne il controllo, totalmente esenti da prodotti petrolderivati, biocidi e da altre sostanze tossiche e/o nocive; in particolare i pigmenti in polvere saranno ricavati esclusivamente da terre, ossidi e perossidi, polveri carbonatiche micronizzate, nonchè blu di rame e cobalto, e dovranno comunque garantire la fotostabilità; il fissativo sarà prodotto esclusivamente con colle a base di materie prime di origine animale e/o vegetale, quali albume e tuorlo d'uovo pastorizzati freschi, latte pastorizzato fresco, caseina, amidi, colle animali di pesce o coniglio, cera d'api, gomme vegetali; le cariche minerali saranno esclusivamente carbonati di calcio amorfi e cristallini, mica, talco, polvere di marmo, alabastri, sabbie silicee, argilla; i coadiuvanti saranno esclusivamente di tipo minerale e/o animale e/o vegetale, quali acqua, borace, borati di calcio, sali marini, allume, olii essenziali, olio di lino, cera d'api, propoli, aceto, estratti vegetali, sapone. Compreso: gli eventuali ponteggi provvisori e ogni opera per dare il titolo compiuto e finito a regola d'arte. Escluso i ponteggi fissi. Tinteggiatura altamente traspirante di soffitti e pareti interni a tre mani eseguita a pennello, secondo le seguenti operazioni principali: 1. raschiatura e spazzolatura della vecchia tinta; 2. eventuale stuccatura di piccole screpolature; 3. levigatura con carta vetrata; 4. prima mano di pittura al latte di calce; 5. successive due mani confezionate con aggiunta di pigmenti naturali, colle naturali, cariche e coadiuvanti ecologici.	10.02.01.13.04
Rivestimento di pareti con piastrelle di gres porcellanato, di prima scelta, poste in opera su intonaco rustico, da pagarsi a parte, con idonea malta cementizia, disposte secondo qualsiasi configurazione geometrica, compresa la suggellatura dei giunti con cemento bianco o colorato, i pezzi speciali (angoli, spigoli, terminali, zoccoli), i tagli a misura, gli sfridi, il tiro in alto e il calo dei materiali, la lavatura con acido diluito e pulitura finale, ogni altro onere e magistero per dare il lavoro finito a regola d'arte: piastrelle a tinta unita naturale, levigato, dimensioni 20x20 cm	04.02.08.03.02

MURATURA BLOCCHI FORATI 30 INTONACATI AD ENTRAMBI I LATI (UNO ESTERNO)

M.E. 10

DESCRIZIONE	COD. ELENCO P.
Muratura in blocchi di termo–laterizio alveolato con malta cementizia a 4,00 q, in opera con gli oneri della voce 03.02.08.01: spessore di 30 cm	03.02.08.06.05
Intonaco a mezzo stucco formato da intonaco grezzo con malta fine di calce tirata a fratazzo ed applicata a mano con predisposte poste e guide dello spessore di circa 20 mm, rifinito con sovrastante strato di circa 2 mm di malta per stucchi, perfettamente levigato con fratazzo metallico. compreso l'onere degli occorrenti ponteggi fino a 4,00 m di altezza dei locali: con strato di circa 2 mm di malta per stucchi su pareti interne	03.02.10.10.01
Tinteggiatura altamente traspirante di superfici interne finite a intonaco confezionato con calce idraulica naturale o premiscelati naturali tipo cocciopesto, mediante soluzione a base di latte di calce prodotto con grassello di calce grassa di fossa, lungamente stagionata e perfettamente estinta. Tutti gli altri componenti saranno dichiarati dal produttore in forma semplice per garantirne il controllo, totalmente esenti da prodotti petrolderivati, biocidi e da altre sostanze tossiche e/o nocive; in particolare i pigmenti in polvere saranno ricavati esclusivamente da terre, ossidi e perossidi, polveri carbonatiche micronizzate, nonchè blu di rame e cobalto, e dovranno comunque garantire la fotostabilità; il fissativo sarà prodotto esclusivamente con colle a base di materie prime di origine animale e/o vegetale, quali albume e tuorlo d'uovo pastorizzati freschi, latte pastorizzato fresco, caseina, amidi, colle animali di pesce o coniglio, cera d'api, gomme vegetali; le cariche minerali saranno esclusivamente carbonati di calcio amorfi e cristallini, mica, talco, polvere di marmo, alabastri, sabbie silicee, argilla; i coadiuvanti saranno esclusivamente di tipo minerale e/o animale e/o vegetale, quali acqua, borace, borati di calcio, sali marini, allume, olii essenziali, olio di lino, cera d'api, propoli, aceto, estratti vegetali, sapone. Compreso: gli eventuali ponteggi provvisori e ogni opera per dare il titolo compiuto e finito a regola d'arte. Escluso i ponteggi fissi. Tinteggiatura altamente traspirante di soffitti e pareti interni a tre mani eseguita a pennello, secondo le seguenti operazioni principali: 1. raschiatura e spazzolatura della vecchia tinta; 2. eventuale stuccatura di piccole screpolature; 3. levigatura con carta vetrata; 4. prima mano di pittura al latte di calce; 5. successive due mani confezionate con aggiunta di pigmenti naturali, colle naturali, cariche e coadiuvanti ecologici.	10.02.01.13.04
Intonaco a stagnezza come quello descritto nella voce 03.02.10.09, ma su superfici esterne, compreso l'onere dell'eventuale adeguamento dei ponteggi esistenti	03.02.10.14
Trattamento di finitura delle superfici intonacate a civile o lisciate a stucco, su superfici interne ed esterne, con tinta murale bioecologica, certificata ANAB, costituita da grassello di calce stagionato in fossa 36 mesi, setacciato con vaglio a 900 maglie per cm2, miscelato con terre coloranti naturali, totalmente esente da qualsiasi additivazione, assenza di pellicola, massima traspirabilità, resistenza alle aggressioni atmosferiche, ai raggi UV, resistenza a funghi, batteri e alla formazione di muffe, da applicare su pareti piane o curve, orizzontali o verticali, a tre mani a pennello, nei colori a scelta della D.L.	10.02.01.13.06

MURATURA BLOCCHI FORATI 40 INTONACATI AD ENTRAMBI I LATI (UNO ESTERNO)

M.E. 11

DESCRIZIONE	COD. ELENCO P.
Muratura in blocchi di termo–laterizio alveolato con malta cementizia a 4,00 q, in opera con gli oneri della voce 03.02.08.01: spessore di 40 cm	03.02.08.06.07
Intonaco a mezzo stucco formato da intonaco grezzo con malta fine di calce tirata a fratazzo ed applicata a mano con predisposte poste e guide dello spessore di circa 20 mm, rifinito con sovrastante strato di circa 2 mm di malta per stucchi, perfettamente levigato con fratazzo metallico. compreso l'onere degli occorrenti ponteggi fino a 4,00 m di altezza dei locali: con strato di circa 2 mm di malta per stucchi su pareti interne	03.02.10.10.01
Tinteggiatura altamente traspirante di superfici interne finite a intonaco confezionato con calce idraulica naturale o premiscelati naturali tipo cocciopesto, mediante soluzione a base di latte di calce prodotto con grassello di calce grassa di fossa, lungamente stagionata e perfettamente estinta. Tutti gli altri componenti saranno dichiarati dal produttore in forma semplice per garantirne il controllo, totalmente esenti da prodotti petrolderivati, biocidi e da altre sostanze tossiche e/o nocive; in particolare i pigmenti in polvere saranno ricavati esclusivamente da terre, ossidi e perossidi, polveri carbonatiche micronizzate, nonchè blu di rame e cobalto, e dovranno comunque garantire la fotostabilità; il fissativo sarà prodotto esclusivamente con colle a base di materie prime di origine animale e/o vegetale, quali albume e tuorlo d'uovo pastorizzati freschi, latte pastorizzato fresco, caseina, amidi, colle animali di pesce o coniglio, cera d'api, gomme vegetali; le cariche minerali saranno esclusivamente carbonati di calcio amorfi e cristallini, mica, talco, polvere di marmo, alabastri, sabbie silicee, argilla; i coadiuvanti saranno esclusivamente di tipo minerale e/o animale e/o vegetale, quali acqua, borace, borati di calcio, sali marini, allume, olii essenziali, olio di lino, cera d'api, propoli, aceto, estratti vegetali, sapone. Compreso: gli eventuali ponteggi provvisori e ogni opera per dare il titolo compiuto e finito a regola d'arte. Escluso i ponteggi fissi. Tinteggiatura altamente traspirante di soffitti e pareti interni a tre mani eseguita a pennello, secondo le seguenti operazioni principali: 1. raschiatura e spazzolatura della vecchia tinta; 2. eventuale stuccatura di piccole screpolature; 3. levigatura con carta vetrata; 4. prima mano di pittura al latte di calce; 5. successive due mani confezionate con aggiunta di pigmenti naturali, colle naturali, cariche e coadiuvanti ecologici.	10.02.01.13.04
Intonaco a stagnezza come quello descritto nella voce 03.02.10.09, ma su superfici esterne, compreso l'onere dell'eventuale adeguamento dei ponteggi esistenti	03.02.10.14
Trattamento di finitura delle superfici intonacate a civile o lisciate a stucco, su superfici interne ed esterne, con tinta murale bioecologica, certificata ANAB, costituita da grassello di calce stagionato in fossa 36 mesi, setacciato con vaglio a 900 maglie per cm2, miscelato con terre coloranti naturali, totalmente esente da qualsiasi additivazione, assenza di pellicola, massima traspirabilità, resistenza alle aggressioni atmosferiche, ai raggi UV, resistenza a funghi, batteri e alla formazione di muffe, da applicare su pareti piane o curve, orizzontali o verticali, a tre mani a pennello, nei colori a scelta della D.L.	10.02.01.13.06

MURATURA BLOCCHI FORATI 25 INTONACATI E/O RIVESTITI

M.I. 06

DESCRIZIONE	COD. ELENCO P.
Muratura in blocchi di termo–laterizio alveolato con malta cementizia a 4,00 q, in opera con gli oneri della voce 03.02.08.01: spessore di 25 cm	03.02.08.06.04
Intonaco a mezzo stucco formato da intonaco grezzo con malta fine di calce tirata a fratazzo ed applicata a mano con predisposte poste e guide dello spessore di circa 20 mm, rifinito con sovrastante strato di circa 2 mm di malta per stucchi, perfettamente levigato con fratazzo metallico. compreso l'onere degli occorrenti ponteggi fino a 4,00 m di altezza dei locali: con strato di circa 2 mm di malta per stucchi su pareti interne	03.02.10.10.01
Rivestimento di pareti con piastrelle di gres porcellanato, di prima scelta, poste in opera su intonaco rustico, da pagarsi a parte, con idonea malta cementizia, disposte secondo qualsiasi configurazione geometrica, compresa la suggellatura dei giunti con cemento bianco o colorato, i pezzi speciali (angoli, spigoli, terminali, zoccoli), i tagli a misura, gli sfridi, il tiro in alto e il calo dei materiali, la lavatura con acido diluito e pulitura finale, ogni altro onere e magistero per dare il lavoro finito a regola d'arte: piastrelle a tinta unita naturale, levigato, dimensioni 20x20 cm	04.02.08.03.02
Tinteggiatura altamente traspirante di superfici interne finite a intonaco confezionato con calce idraulica naturale o premiscelati naturali tipo cocciopesto, mediante soluzione a base di latte di calce prodotto con grassello di calce grassa di fossa, lungamente stagionata e perfettamente estinta. Tutti gli altri componenti saranno dichiarati dal produttore in forma semplice per garantirne il controllo, totalmente esenti da prodotti petrolderivati, biocidi e da altre sostanze tossiche e/o nocive; in particolare i pigmenti in polvere saranno ricavati esclusivamente da terre, ossidi e perossidi, polveri carbonatiche micronizzate, nonchè blu di rame e cobalto, e dovranno comunque garantire la fotostabilità; il fissativo sarà prodotto esclusivamente con colle a base di materie prime di origine animale e/o vegetale, quali albume e tuorlo d'uovo pastorizzati freschi, latte pastorizzato fresco, caseina, amidi, colle animali di pesce o coniglio, cera d'api, gomme vegetali; le cariche minerali saranno esclusivamente carbonati di calcio amorfi e cristallini, mica, talco, polvere di marmo, alabastri, sabbie silicee, argilla; i coadiuvanti saranno esclusivamente di tipo minerale e/o animale e/o vegetale, quali acqua, borace, borati di calcio, sali marini, allume, olii essenziali, olio di lino, cera d'api, propoli, aceto, estratti vegetali, sapone. Compreso: gli eventuali ponteggi provvisori e ogni opera per dare il titolo compiuto e finito a regola d'arte. Escluso i ponteggi fissi. Tinteggiatura altamente traspirante di soffitti e pareti interni a tre mani eseguita a pennello, secondo le seguenti operazioni principali: 1. raschiatura e spazzolatura della vecchia tinta; 2. eventuale stuccatura di piccole screpolature; 3. levigatura con carta vetrata; 4. prima mano di pittura al latte di calce; 5. successive due mani confezionate con aggiunta di pigmenti naturali, colle naturali, cariche e coadiuvanti ecologici.	10.02.01.13.04

MURATURA BLOCCHI FORATI 25 INTONACATI AD ENTRAMBI I LATI (UNO ESTERNO)

M.E. 07

DESCRIZIONE	COD. ELENCO P.
Muratura in blocchi di termo–laterizio alveolato con malta cementizia a 4,00 q, in opera con gli oneri della voce 03.02.08.01: spessore di 25 cm	03.02.08.06.04
Intonaco a mezzo stucco formato da intonaco grezzo con malta fine di calce tirata a fratazzo ed applicata a mano con predisposte poste e guide dello spessore di circa 20 mm, rifinito con sovrastante strato di circa 2 mm di malta per stucchi, perfettamente levigato con fratazzo metallico. compreso l'onere degli occorrenti ponteggi fino a 4,00 m di altezza dei locali: con strato di circa 2 mm di malta per stucchi su pareti interne	03.02.10.10.01
Tinteggiatura altamente traspirante di superfici interne finite a intonaco confezionato con calce idraulica naturale o premiscelati naturali tipo cocciopesto, mediante soluzione a base di latte di calce prodotto con grassello di calce grassa di fossa, lungamente stagionata e perfettamente estinta. Tutti gli altri componenti saranno dichiarati dal produttore in forma semplice per garantirne il controllo, totalmente esenti da prodotti petrolderivati, biocidi e da altre sostanze tossiche e/o nocive; in particolare i pigmenti in polvere saranno ricavati esclusivamente da terre, ossidi e perossidi, polveri carbonatiche micronizzate, nonchè blu di rame e cobalto, e dovranno comunque garantire la fotostabilità; il fissativo sarà prodotto esclusivamente con colle a base di materie prime di origine animale e/o vegetale, quali albume e tuorlo d'uovo pastorizzati freschi, latte pastorizzato fresco, caseina, amidi, colle animali di pesce o coniglio, cera d'api, gomme vegetali; le cariche minerali saranno esclusivamente carbonati di calcio amorfi e cristallini, mica, talco, polvere di marmo, alabastri, sabbie silicee, argilla; i coadiuvanti saranno esclusivamente di tipo minerale e/o animale e/o vegetale, quali acqua, borace, borati di calcio, sali marini, allume, olii essenziali, olio di lino, cera d'api, propoli, aceto, estratti vegetali, sapone. Compreso: gli eventuali ponteggi provvisori e ogni opera per dare il titolo compiuto e finito a regola d'arte. Escluso i ponteggi fissi. Tinteggiatura altamente traspirante di soffitti e pareti interni a tre mani eseguita a pennello, secondo le seguenti operazioni principali: 1. raschiatura e spazzolatura della vecchia tinta; 2. eventuale stuccatura di piccole screpolature; 3. levigatura con carta vetrata; 4. prima mano di pittura al latte di calce; 5. successive due mani confezionate con aggiunta di pigmenti naturali, colle naturali, cariche e coadiuvanti ecologici.	10.02.01.13.04
Intonaco a stagnezza come quello descritto nella voce 03.02.10.09, ma su superfici esterne, compreso l'onere dell'eventuale adeguamento dei ponteggi esistenti	03.02.10.14
Trattamento di finitura delle superfici intonacate a civile o lisciate a stucco, su superfici interne ed esterne, con tinta murale bioecologica, certificata ANAB, costituita da grassello di calce stagionato in fossa 36 mesi, setacciato con vaglio a 900 maglie per cm2, miscelato con terre coloranti naturali, totalmente esente da qualsiasi additivazione, assenza di pellicola, massima traspirabilità, resistenza alle aggressioni atmosferiche, ai raggi UV, resistenza a funghi, batteri e alla formazione di muffe, da applicare su pareti piane o curve, orizzontali o verticali, a tre mani a pennello, nei colori a scelta della D.L.	10.02.01.13.06

MURATURA BLOCCHI FORATI 30 INTONACATI AD ENTRAMBI I LATI

M.E. 08

DESCRIZIONE	COD. ELENCO P.
Muratura in blocchi di termo–laterizio alveolato con malta cementizia a 4,00 q, in opera con gli oneri della voce 03.02.08.01: spessore di 30 cm	03.02.08.06.05
Intonaco a mezzo stucco formato da intonaco grezzo con malta fine di calce tirata a fratazzo ed applicata a mano con predisposte poste e guide dello spessore di circa 20 mm, rifinito con sovrastante strato di circa 2 mm di malta per stucchi, perfettamente levigato con fratazzo metallico. compreso l'onere degli occorrenti ponteggi fino a 4,00 m di altezza dei locali: con strato di circa 2 mm di malta per stucchi su pareti interne	03.02.10.10.01
Tinteggiatura altamente traspirante di superfici interne finite a intonaco confezionato con calce idraulica naturale o premiscelati naturali tipo cocciopesto, mediante soluzione a base di latte di calce prodotto con grassello di calce grassa di fossa, lungamente stagionata e perfettamente estinta. Tutti gli altri componenti saranno dichiarati dal produttore in forma semplice per garantirne il controllo, totalmente esenti da prodotti petrolderivati, biocidi e da altre sostanze tossiche e/o nocive; in particolare i pigmenti in polvere saranno ricavati esclusivamente da terre, ossidi e perossidi, polveri carbonatiche micronizzate, nonchè blu di rame e cobalto, e dovranno comunque garantire la fotostabilità; il fissativo sarà prodotto esclusivamente con colle a base di materie prime di origine animale e/o vegetale, quali albume e tuorlo d'uovo pastorizzati freschi, latte pastorizzato fresco, caseina, amidi, colle animali di pesce o coniglio, cera d'api, gomme vegetali; le cariche minerali saranno esclusivamente carbonati di calcio amorfi e cristallini, mica, talco, polvere di marmo, alabastri, sabbie silicee, argilla; i coadiuvanti saranno esclusivamente di tipo minerale e/o animale e/o vegetale, quali acqua, borace, borati di calcio, sali marini, allume, olii essenziali, olio di lino, cera d'api, propoli, aceto, estratti vegetali, sapone. Compreso: gli eventuali ponteggi provvisori e ogni opera per dare il titolo compiuto e finito a regola d'arte. Escluso i ponteggi fissi. Tinteggiatura altamente traspirante di soffitti e pareti interni a tre mani eseguita a pennello, secondo le seguenti operazioni principali: 1. raschiatura e spazzolatura della vecchia tinta; 2. eventuale stuccatura di piccole screpolature; 3. levigatura con carta vetrata; 4. prima mano di pittura al latte di calce; 5. successive due mani confezionate con aggiunta di pigmenti naturali, colle naturali, cariche e coadiuvanti ecologici.	10.02.01.13.04
Intonaco a stagnezza come quello descritto nella voce 03.02.10.09, ma su superfici esterne, compreso l'onere dell'eventuale adeguamento dei ponteggi esistenti	03.02.10.14
Trattamento di finitura delle superfici intonacate a civile o lisciate a stucco, su superfici interne ed esterne, con tinta murale bioecologica, certificata ANAB, costituita da grassello di calce stagionato in fossa 36 mesi, setacciato con vaglio a 900 maglie per cm2, miscelato con terre coloranti naturali, totalmente esente da qualsiasi additivazione, assenza di pellicola, massima traspirabilità, resistenza alle aggressioni atmosferiche, ai raggi UV, resistenza a funghi, batteri e alla formazione di muffe, da applicare su pareti piane o curve, orizzontali o verticali, a tre mani a pennello, nei colori a scelta della D.L.	10.02.01.13.06

MURATURA BLOCCHI FORATI 10 INTONACATI AD ENTRAMBI I LATI

M.I. 01

DESCRIZIONE	COD. ELENCO P.
Muratura in elevazione, con forati da 25x25 cm: spessore di 10 cm	03.02.08.05.02
Intonaco a mezzo stucco formato da intonaco grezzo con malta fine di calce tirata a fratazzo ed applicata a mano con predisposte poste e guide dello spessore di circa 20 mm, rifinito con sovrastante strato di circa 2 mm di malta per stucchi, perfettamente levigato con fratazzo metallico. compreso l'onere degli occorrenti ponteggi fino a 4,00 m di altezza dei locali: con strato di circa 2 mm di malta per stucchi su pareti interne	03.02.10.10.01
Tinteggiatura altamente traspirante di superfici interne finite a intonaco confezionato con calce idraulica naturale o premiscelati naturali tipo cocciopesto, mediante soluzione a base di latte di calce prodotto con grassello di calce grassa di fossa, lungamente stagionata e perfettamente estinta. Tutti gli altri componenti saranno dichiarati dal produttore in forma semplice per garantirne il controllo, totalmente esenti da prodotti petrolderivati, biocidi e da altre sostanze tossiche e/o nocive; in particolare i pigmenti in polvere saranno ricavati esclusivamente da terre, ossidi e perossidi, polveri carbonatiche micronizzate, nonchè blu di rame e cobalto, e dovranno comunque garantire la fotostabilità; il fissativo sarà prodotto esclusivamente con colle a base di materie prime di origine animale e/o vegetale, quali albume e tuorlo d'uovo pastorizzati freschi, latte pastorizzato fresco, caseina, amidi, colle animali di pesce o coniglio, cera d'api, gomme vegetali; le cariche minerali saranno esclusivamente carbonati di calcio amorfi e cristallini, mica, talco, polvere di marmo, alabastri, sabbie silicee, argilla; i coadiuvanti saranno esclusivamente di tipo minerale e/o animale e/o vegetale, quali acqua, borace, borati di calcio, sali marini, allume, olii essenziali, olio di lino, cera d'api, propoli, aceto, estratti vegetali, sapone. Compreso: gli eventuali ponteggi provvisori e ogni opera per dare il titolo compiuto e finito a regola d'arte. Escluso i ponteggi fissi. Tinteggiatura altamente traspirante di soffitti e pareti interni a tre mani eseguita a pennello, secondo le seguenti operazioni principali: 1. raschiatura e spazzolatura della vecchia tinta; 2. eventuale stuccatura di piccole screpolature; 3. levigatura con carta vetrata; 4. prima mano di pittura al latte di calce; 5. successive due mani confezionate con aggiunta di pigmenti naturali, colle naturali, cariche e coadiuvanti ecologici.	10.02.01.13.04

MURATURA BLOCCHI FORATI 10 INTONACATI E/O RIVESTITI

M.I. 02

DESCRIZIONE	COD. ELENCO P.
Muratura in elevazione, con forati da 25x25 cm: spessore di 10 cm	03.02.08.05.02
Intonaco a mezzo stucco formato da intonaco grezzo con malta fine di calce tirata a fratazzo ed applicata a mano con predisposte poste e guide dello spessore di circa 20 mm, rifinito con sovrastante strato di circa 2 mm di malta per stucchi, perfettamente levigato con fratazzo metallico. compreso l'onere degli occorrenti ponteggi fino a 4,00 m di altezza dei locali: con strato di circa 2 mm di malta per stucchi su pareti interne	03.02.10.10.01
Tinteggiatura altamente traspirante di superfici interne finite a intonaco confezionato con calce idraulica naturale o premiscelati naturali tipo cocciopesto, mediante soluzione a base di latte di calce prodotto con grassello di calce grassa di fossa, lungamente stagionata e perfettamente estinta. Tutti gli altri componenti saranno dichiarati dal produttore in forma semplice per garantirne il controllo, totalmente esenti da prodotti petrolderivati, biocidi e da altre sostanze tossiche e/o nocive; in particolare i pigmenti in polvere saranno ricavati esclusivamente da terre, ossidi e perossidi, polveri carbonatiche micronizzate, nonchè blu di rame e cobalto, e dovranno comunque garantire la fotostabilità; il fissativo sarà prodotto esclusivamente con colle a base di materie prime di origine animale e/o vegetale, quali albume e tuorlo d'uovo pastorizzati freschi, latte pastorizzato fresco, caseina, amidi, colle animali di pesce o coniglio, cera d'api, gomme vegetali; le cariche minerali saranno esclusivamente carbonati di calcio amorfi e cristallini, mica, talco, polvere di marmo, alabastri, sabbie silicee, argilla; i coadiuvanti saranno esclusivamente di tipo minerale e/o animale e/o vegetale, quali acqua, borace, borati di calcio, sali marini, allume, olii essenziali, olio di lino, cera d'api, propoli, aceto, estratti vegetali, sapone. Compreso: gli eventuali ponteggi provvisori e ogni opera per dare il titolo compiuto e finito a regola d'arte. Escluso i ponteggi fissi. Tinteggiatura altamente traspirante di soffitti e pareti interni a tre mani eseguita a pennello, secondo le seguenti operazioni principali: 1. raschiatura e spazzolatura della vecchia tinta; 2. eventuale stuccatura di piccole screpolature; 3. levigatura con carta vetrata; 4. prima mano di pittura al latte di calce; 5. successive due mani confezionate con aggiunta di pigmenti naturali, colle naturali, cariche e coadiuvanti ecologici.	10.02.01.13.04
Rivestimento di pareti con piastrelle di gres porcellanato, di prima scelta, poste in opera su intonaco rustico, da pagarsi a parte, con idonea malta cementizia, disposte secondo qualsiasi configurazione geometrica, compresa la suggellatura dei giunti con cemento bianco o colorato, i pezzi speciali (angoli, spigoli, terminali, zoccoli), i tagli a misura, gli sfridi, il tiro in alto e il calo dei materiali, la lavatura con acido diluito e pulitura finale, ogni altro onere e magistero per dare il lavoro finito a regola d'arte: piastrelle a tinta unita naturale, levigato, dimensioni 20x20 cm	04.02.08.03.02

MURATURA BLOCCHI FORATI 10 RIVESTITI

M.I. 03

DESCRIZIONE	COD. ELENCO P.
Muratura in elevazione, con forati da 25x25 cm: spessore di 10 cm	03.02.08.05.02
Intonaco a mezzo stucco formato da intonaco grezzo con malta fine di calce tirata a fratazzo ed applicata a mano con predisposte poste e guide dello spessore di circa 20 mm, rifinito con sovrastante strato di circa 2 mm di malta per stucchi, perfettamente levigato con fratazzo metallico. compreso l'onere degli occorrenti ponteggi fino a 4,00 m di altezza dei locali: con strato di circa 2 mm di malta per stucchi su pareti interne	03.02.10.10.01
Rivestimento di pareti con piastrelle di gres porcellanato, di prima scelta, poste in opera su intonaco rustico, da pagarsi a parte, con idonea malta cementizia, disposte secondo qualsiasi configurazione geometrica, compresa la suggellatura dei giunti con cemento bianco o colorato, i pezzi speciali (angoli, spigoli, terminali, zoccoli), i tagli a misura, gli sfridi, il tiro in alto e il calo dei materiali, la lavatura con acido diluito e pulitura finale, ogni altro onere e magistero per dare il lavoro finito a regola d'arte: piastrelle a tinta unita naturale, levigato, dimensioni 20x20 cm	04.02.08.03.02

MURATURA BLOCCHI FORATI 20 RIVESTITI

M.I. 04

DESCRIZIONE	COD. ELENCO P.
Muratura in blocchi di termo–laterizio alveolato con malta cementizia a 4,00 q, in opera con gli oneri della voce 03.02.08.01: spessore di 20 cm	03.02.08.06.03
Intonaco a mezzo stucco formato da intonaco grezzo con malta fine di calce tirata a fratazzo ed applicata a mano con predisposte poste e guide dello spessore di circa 20 mm, rifinito con sovrastante strato di circa 2 mm di malta per stucchi, perfettamente levigato con fratazzo metallico. compreso l'onere degli occorrenti ponteggi fino a 4,00 m di altezza dei locali: con strato di circa 2 mm di malta per stucchi su pareti interne	03.02.10.10.01
Rivestimento di pareti con piastrelle di gres porcellanato, di prima scelta, poste in opera su intonaco rustico, da pagarsi a parte, con idonea malta cementizia, disposte secondo qualsiasi configurazione geometrica, compresa la suggellatura dei giunti con cemento bianco o colorato, i pezzi speciali (angoli, spigoli, terminali, zoccoli), i tagli a misura, gli sfridi, il tiro in alto e il calo dei materiali, la lavatura con acido diluito e pulitura finale, ogni altro onere e magistero per dare il lavoro finito a regola d'arte: piastrelle a tinta unita naturale, levigato, dimensioni 20x20 cm	04.02.08.03.02

MURATURA BLOCCHI FORATI 20 INTONACATI E/O RIVESTITI

M.I. 05

DESCRIZIONE	COD. ELENCO P.
Muratura in blocchi di termo–laterizio alveolato con malta cementizia a 4,00 q, in opera con gli oneri della voce 03.02.08.01: spessore di 20 cm	03.02.08.06.03
Intonaco a mezzo stucco formato da intonaco grezzo con malta fine di calce tirata a fratazzo ed applicata a mano con predisposte poste e guide dello spessore di circa 20 mm, rifinito con sovrastante strato di circa 2 mm di malta per stucchi, perfettamente levigato con fratazzo metallico. compreso l'onere degli occorrenti ponteggi fino a 4,00 m di altezza dei locali: con strato di circa 2 mm di malta per stucchi su pareti interne	03.02.10.10.01
Tinteggiatura altamente traspirante di superfici interne finite a intonaco confezionato con calce idraulica naturale o premiscelati naturali tipo cocciopesto, mediante soluzione a base di latte di calce prodotto con grassello di calce grassa di fossa, lungamente stagionata e perfettamente estinta. Tutti gli altri componenti saranno dichiarati dal produttore in forma semplice per garantirne il controllo, totalmente esenti da prodotti petrolderivati, biocidi e da altre sostanze tossiche e/o nocive; in particolare i pigmenti in polvere saranno ricavati esclusivamente da terre, ossidi e perossidi, polveri carbonatiche micronizzate, nonchè blu di rame e cobalto, e dovranno comunque garantire la fotostabilità; il fissativo sarà prodotto esclusivamente con colle a base di materie prime di origine animale e/o vegetale, quali albume e tuorlo d'uovo pastorizzati freschi, latte pastorizzato fresco, caseina, amidi, colle animali di pesce o coniglio, cera d'api, gomme vegetali; le cariche minerali saranno esclusivamente carbonati di calcio amorfi e cristallini, mica, talco, polvere di marmo, alabastri, sabbie silicee, argilla; i coadiuvanti saranno esclusivamente di tipo minerale e/o animale e/o vegetale, quali acqua, borace, borati di calcio, sali marini, allume, olii essenziali, olio di lino, cera d'api, propoli, aceto, estratti vegetali, sapone. Compreso: gli eventuali ponteggi provvisori e ogni opera per dare il titolo compiuto e finito a regola d'arte. Escluso i ponteggi fissi. Tinteggiatura altamente traspirante di soffitti e pareti interni a tre mani eseguita a pennello, secondo le seguenti operazioni principali: 1. raschiatura e spazzolatura della vecchia tinta; 2. eventuale stuccatura di piccole screpolature; 3. levigatura con carta vetrata; 4. prima mano di pittura al latte di calce; 5. successive due mani confezionate con aggiunta di pigmenti naturali, colle naturali, cariche e coadiuvanti ecologici.	10.02.01.13.04
Rivestimento di pareti con piastrelle di gres porcellanato, di prima scelta, poste in opera su intonaco rustico, da pagarsi a parte, con idonea malta cementizia, disposte secondo qualsiasi configurazione geometrica, compresa la suggellatura dei giunti con cemento bianco o colorato, i pezzi speciali (angoli, spigoli, terminali, zoccoli), i tagli a misura, gli sfridi, il tiro in alto e il calo dei materiali, la lavatura con acido diluito e pulitura finale, ogni altro onere e magistero per dare il lavoro finito a regola d'arte: piastrelle a tinta unita naturale, levigato, dimensioni 20x20 cm	04.02.08.03.02

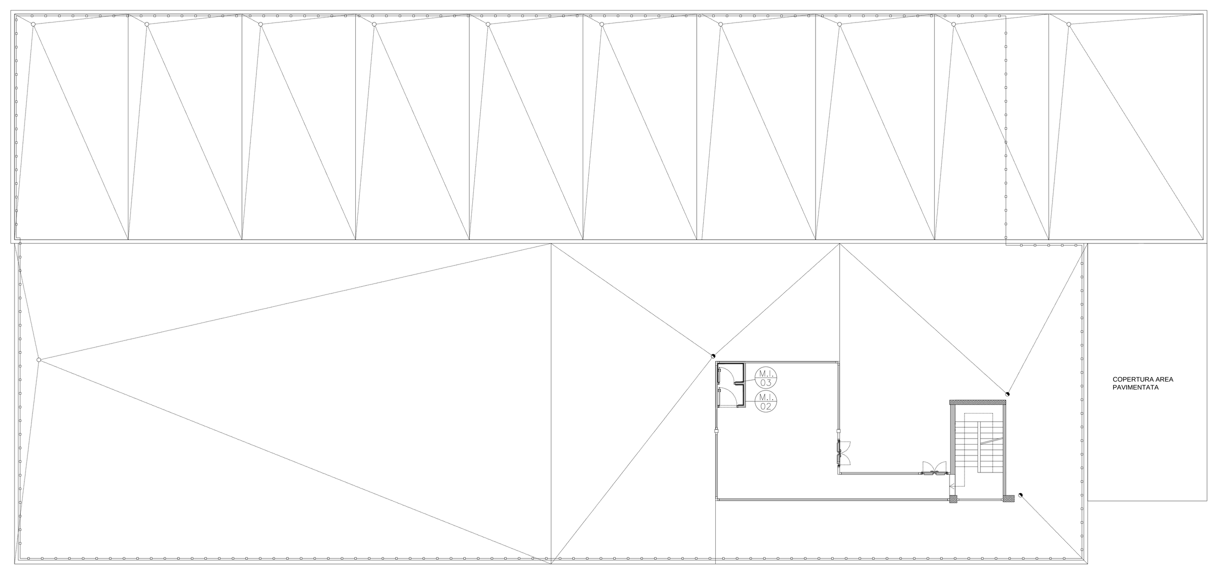

PIANTA PIANO SECONDO

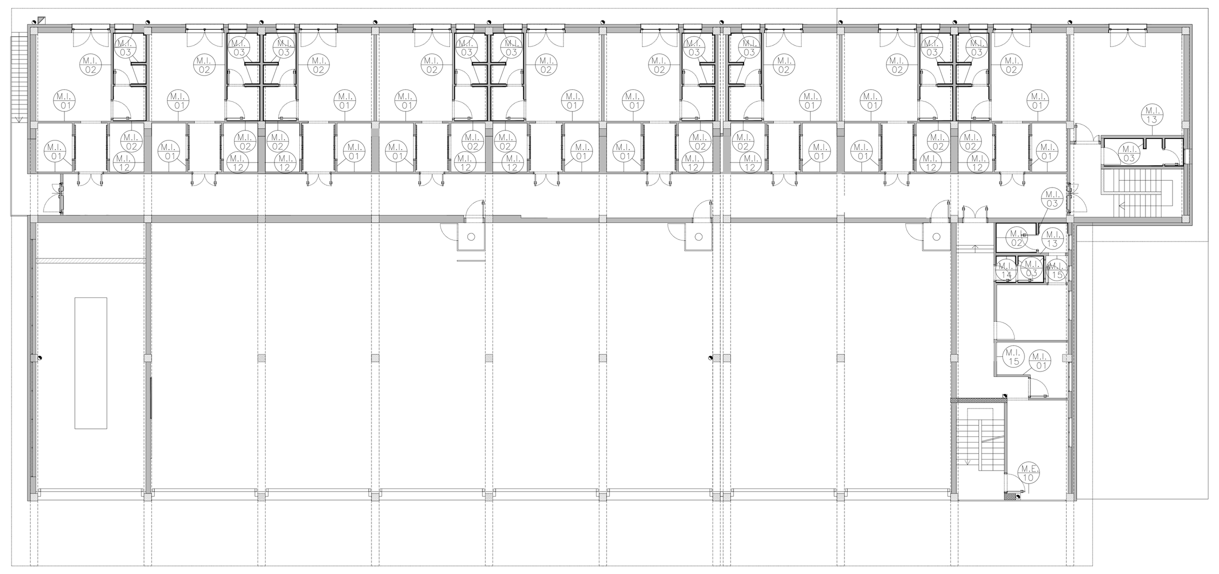

PIANTA PIANO PRIMO

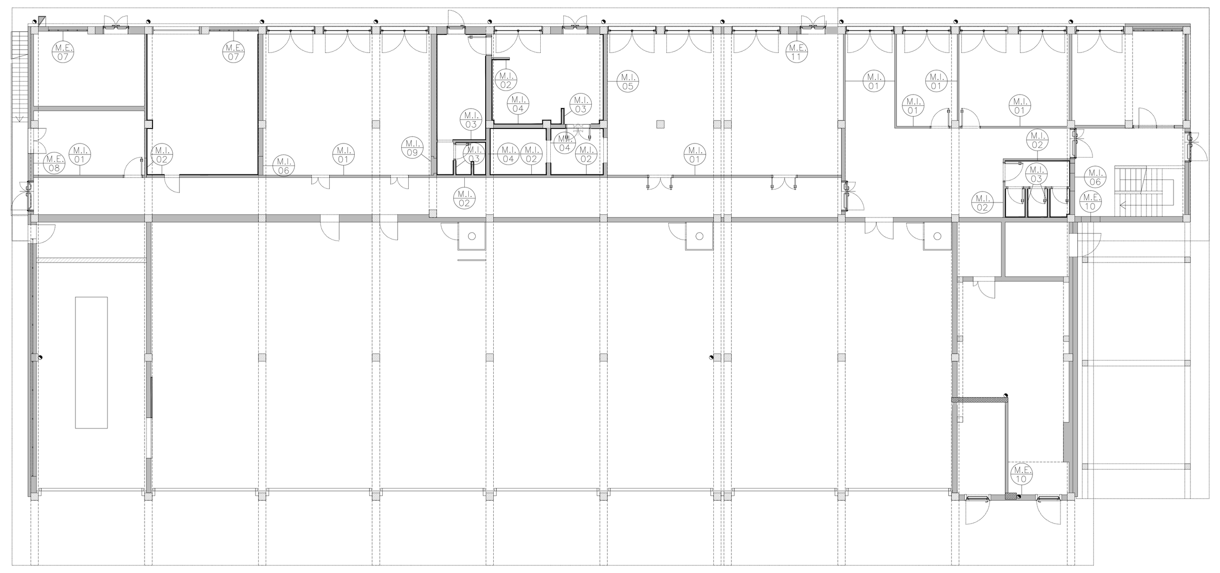

PIANTA PIANO TERRA

MURATURA BLOCCHI FORATI 20 RIVESTITI – REI 120

M.I. 16

DESCRIZIONE	COD. ELENCO P.
Muratura in blocchi di calcestruzzo cellulare autoclavato tipo Gasbeton o equivalente attenuto da una miscela di sabbia, cemento e calce, caratterizzati da elevati livelli prestazionali di isolamento termico, acustico, capacità portanti e di resistenza al fuoco. blocchi. legati con collante idoneo steso con apposita cazzuola dentata in senso orizzontale e verticale, da intonacare con finitura a piacere su intonaco premiscelato di sottofondo dato nello spessore minimo 8 mm delle dimensioni di 60 cm x 25 cm, spessore 20 cm aventi le seguenti caratteristiche: ritiro = 0,0147 mm/m peso in opera = KN/m2 1,00 resistenza al fuoco = REI 180 abbattimento acustico = R 48 dB trasmittanza termica = K 0,64 W/ m2 K	03.02.08.26.04
Intonaco a mezzo stucco formato da intonaco grezzo con malta fine di calce tirata a fratazzo ed applicata a mano con predisposte poste e guide dello spessore di circa 20 mm, rifinito con sovrastante strato di circa 2 mm di malta per stucchi, perfettamente levigato con fratazzo metallico. compreso l'onere degli occorrenti ponteggi fino a 4,00 m di altezza dei locali: con strato di circa 2 mm di malta per stucchi su pareti interne	03.02.10.10.01
Rivestimento di pareti con piastrelle di gres porcellanato, di prima scelta, poste in opera su intonaco rustico, da pagarsi a parte, con idonea malta cementizia, disposte secondo qualsiasi configurazione geometrica, compresa la suggellatura dei giunti con cemento bianco o colorato, i pezzi speciali (angoli, spigoli, terminali, zoccoli), i tagli a misura, gli sfridi, il tiro in alto e il calo dei materiali, la lavatura con acido diluito e pulitura finale, ogni altro onere e magistero per dare il lavoro finito a regola d'arte: piastrelle a tinta unita naturale, levigato, dimensioni 20x20 cm	04.02.08.03.02

MURATURA BLOCCHI FORATI 20 INTONACATI E/O RIVESTITI – REI 120

M.I. 17

DESCRIZIONE	COD. ELENCO P.
Muratura in blocchi di calcestruzzo cellulare autoclavato tipo Gasbeton o equivalente attenuto da una miscela di sabbia, cemento e calce, caratterizzati da elevati livelli prestazionali di isolamento termico, acustico, capacità portanti e di resistenza al fuoco. blocchi. legati con collante idoneo steso con apposita cazzuola dentata in senso orizzontale e verticale, da intonacare con finitura a piacere su intonaco premiscelato di sottofondo dato nello spessore minimo 8 mm delle dimensioni di 60 cm x 25 cm, spessore 20 cm aventi le seguenti caratteristiche: ritiro = 0,0147 mm/m peso in opera = KN/m2 1,00 resistenza al fuoco = REI 180 abbattimento acustico = R 48 dB trasmittanza termica = K 0,64 W/ m2 K	03.02.08.26.04
Intonaco a mezzo stucco formato da intonaco grezzo con malta fine di calce tirata a fratazzo ed applicata a mano con predisposte poste e guide dello spessore di circa 20 mm, rifinito con sovrastante strato di circa 2 mm di malta per stucchi, perfettamente levigato con fratazzo metallico. compreso l'onere degli occorrenti ponteggi fino a 4,00 m di altezza dei locali: con strato di circa 2 mm di malta per stucchi su pareti interne	03.02.10.10.01
Tinteggiatura altamente traspirante di superfici interne finite a intonaco confezionato con calce idraulica naturale o premiscelati naturali tipo cocciopesto, mediante soluzione a base di latte di calce prodotto con grassello di calce grassa di fossa, lungamente stagionata e perfettamente estinta. Tutti gli altri componenti saranno dichiarati dal produttore in forma semplice per garantirne il controllo, totalmente esenti da prodotti petrolderivati, biocidi e da altre sostanze tossiche e/o nocive; in particolare i pigmenti in polvere saranno ricavati esclusivamente da terre, ossidi e perossidi, polveri carbonatiche micronizzate, nonchè blu di rame e cobalto, e dovranno comunque garantire la fotostabilità; il fissativo sarà prodotto esclusivamente con colle a base di materie prime di origine animale e/o vegetale, quali albume e tuorlo d'uovo pastorizzati freschi, latte pastorizzato fresco, caseina, amidi, colle animali di pesce o coniglio, cera d'api, gomme vegetali; le cariche minerali saranno esclusivamente carbonati di calcio amorfi e cristallini, mica, talco, polvere di marmo, alabastri, sabbie silicee, argilla; i coadiuvanti saranno esclusivamente di tipo minerale e/o animale e/o vegetale, quali acqua, borace, borati di calcio, sali marini, allume, olii essenziali, olio di lino, cera d'api, propoli, aceto, estratti vegetali, sapone. Compreso: gli eventuali ponteggi provvisori e ogni opera per dare il titolo compiuto e finito a regola d'arte. Escluso i ponteggi fissi. Tinteggiatura altamente traspirante di soffitti e pareti interni a tre mani eseguita a pennello, secondo le seguenti operazioni principali: 1. raschiatura e spazzolatura della vecchia tinta; 2. eventuale stuccatura di piccole screpolature; 3. levigatura con carta vetrata; 4. prima mano di pittura al latte di calce; 5. successive due mani confezionate con aggiunta di pigmenti naturali, colle naturali, cariche e coadiuvanti ecologici.	10.02.01.13.04
Rivestimento di pareti con piastrelle di gres porcellanato, di prima scelta, poste in opera su intonaco rustico, da pagarsi a parte, con idonea malta cementizia, disposte secondo qualsiasi configurazione geometrica, compresa la suggellatura dei giunti con cemento bianco o colorato, i pezzi speciali (angoli, spigoli, terminali, zoccoli), i tagli a misura, gli sfridi, il tiro in alto e il calo dei materiali, la lavatura con acido diluito e pulitura finale, ogni altro onere e magistero per dare il lavoro finito a regola d'arte: piastrelle a tinta unita naturale, levigato, dimensioni 20x20 cm	04.02.08.03.02

MINISTERO DELLE INFRASTRUTTURE E DEI TRASPORTI
ENAC - Ente Nazionale Aviazione Civile

BRINDISI
AEROPORTO DEL SALENTO

REGIONE PUGLIA | AEROPORTI DI PUGLIA | ENAC

LAVORI

RISTRUTTURAZIONE DELLA CASERMA DEI VIGILI DEL FUOCO

		TIMBRI / APPROVAZIONI
Progettazione – Opere civili e di adeguamento sismico	Ufficio Tecnico AdP SpA; Ing. Donato D'AURIA (Direttore Tecnico); Ing. Angela ALOI; Geom. Marco ARMENISE; Ing. Michele MONGELLI	
Nuove strutture	Studio Tecnico ing. Vincenzo Carbonara; Ing. Vincenzo CARBONARA; Ing. Antonio DE GIORGI	
Impianti	Studio Tecnico ing. Raffaele Cagnetta; Ing. Raffaele CAGNETTA	
Responsabile Unico del Procedimento	Ing. Nicola MICCHETTI	
PH Progettazione PH Movimento	Arch. Marco CATAMERO'	
PH Manutenzione PH Terminal	P.I. Donato SURDO; Arch. Marco CATAMERO'	

TITOLO	☐ studio di fattibilità	■ progetto definitivo
	☐ progetto preliminare	☐ progetto esecutivo
	☐ as built	☐ as built
TIPOLOGIA	ELABORATI GRAFICI	
TITOLO ELABORATO	Progetto Architettonico MAPPA MURATURE	SCALA 1:200
RIF. NORMATIVI	D.LGS 163 / 2006 e s.m.i. D.P.R. 207 / 10 e s.m.i.	
DATA EMISSIONE	11.08.2011	
REVISIONI	N.... GG.MM.AAAA; N.... GG.MM.AAAA	

TITOLO	WBS	N. COMMESSA	TIPOLOGIA	ELABORATO	NUMERO TAVOLA
PD	8.2.1.6	.....	EG	OC	8a
		IDENT. FILE:	ELABORATO REDATTO DA: Ing. Aloi - geom. Armenise	VERIFICATO DA: Ing. Aloi - geom. Armenise	AUTORIZZATO DA: ING. DONATO D'AURIA